

COMMENT



- ◆ **15 ans d'expérience** dans la prise de mesure de bâtiments industriels ou d'habitation. **Utilisation des appareils et logiciels adaptés**, pour la **réalisation des plans** comme pour **l'axonométrie**.
- ◆ Le diagnostic de performance énergétique. Un **ensemble de pistes d'améliorations et/ou correctrices** adaptées à vos biens, sont élaborés permettant **de diminuer les dépenses énergétiques**.
- ◆ Un « **état des lieux** », alimentant une **base de donnée**. Celle-ci se trouvant interfacée avec un **système expert**, informant le client de façon récurrente, sur **l'entretien courant et préventif à réaliser**.

LE RÉSULTAT...

- ◆ Le **suivi et contrôle** des biens immobiliers, avec une vision globale, permettent de garantir au mieux **la pérennisation** de vos biens, ou des biens qui vous sont confiés!

Le **Pack Global Immobilier** est un ensemble de prestations pouvant être pris dans sa globalité ou de façon granulaire.

POUR NOUS JOINDRE



AGENCE DE TOULOUSE : 05 67 00 26 48
AGENCE DE BORDEAUX : 06 13 64 66 38
MAIL : info@imno.com
WEB : www.imno.com

ENFIN UNE SOLUTION GLOBALE,

imno

POUR L'EXPERTISE ET LE DIAGNOSTIC

DES BIENS IMMOBILIERS...

Imno réalise depuis maintenant 4 ans, un service globale en expertise et diagnostic des biens immobilier

- ◆ **Maîtriser les composantes consommatrices d'énergie...**
- ◆ **Réaliser les métrés au norme Carrez avec sortie plans et axonométrie.**
- ◆ **Réaliser l'État des lieux entrant et sortant.**
- ◆ **Fournir le plan d'entretien préventif du bien.**



met à votre service,

son expertise en

et vous propose le :

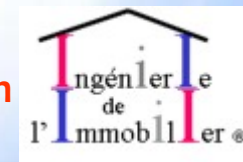

PACK GLOBAL IMMOBILIER

VÉRITABLE VALEUR AJOUTÉE POUR VOS BIENS IMMOBILIER

LE PACK GLOBAL IMMOBILIER

OBJECTIF → Connaître le **Carnet** de **Santé** de vos biens

MESURER → Réalisation des **Plans** et **Axonométrie**, conformément à la loi Carrez.

OBSERVER → **État des lieux** entrant et sortant, permettant d'alimenter **L'échéancier de l'entretiens préventif**, ainsi que le **Bilan de Performance Énergétique**.

PROGRAMMER → Vous Informer régulièrement par **cet Échéancier** afin de pérenniser l'investissement de vos clients...

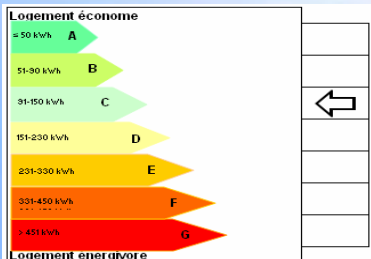
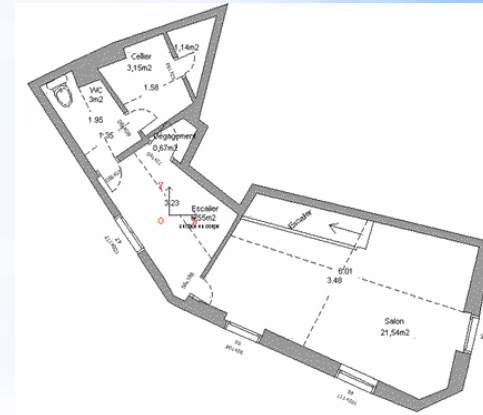
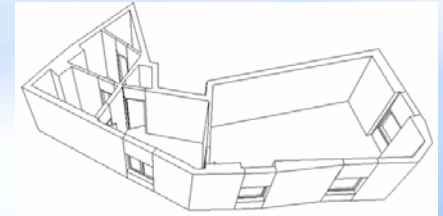

GRÂCE AU
PACK GLOBAL IMMOBILIER,
PÉRENNISEZ LES BIENS QUI VOUS SONT CONFIÉS!

